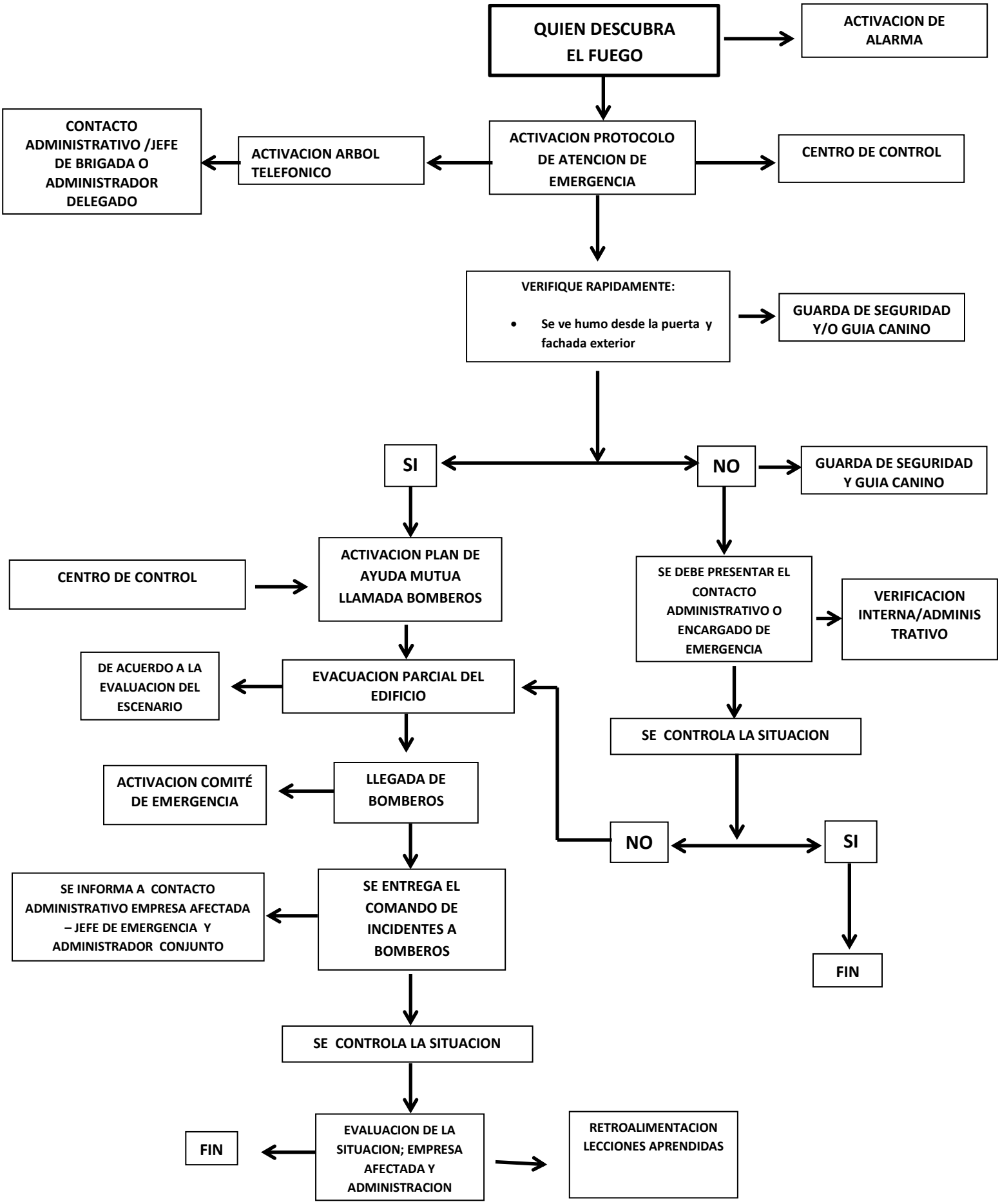PROTOCOLO ACTUACION EN CASO DE CONATO DE INCENDIO EN EMPRESAS QUE NO TIENEN SEGURIDAD EN HORARIOS NO HABILES